Vác
Tervezési terület
Szőlővessző utca
Szőlőhegy utca
Fürdő utca
Szőlőhegy köz
Szőlőhegy sétány
Szőlőhegy lépcső
Szőlőhegy tér
Szőlőhegy dűlő
Szőlőhegy lejtő
Szőlőhegy szőlő
Szőlőhegy szőlő köz
Szőlőhegy szőlő sétány
Szőlőhegy szőlő lépcső
Szőlőhegy szőlő tér
Szőlőhegy szőlő dűlő
Szőlőhegy szőlő lejtő
Szőlőhegy szőlő szőlő
Szőlőhegy szőlő szőlő köz
Szőlőhegy szőlő szőlő sétány
Szőlőhegy szőlő szőlő lépcső
Szőlőhegy szőlő szőlő tér
Szőlőhegy szőlő szőlő dűlő
Szőlőhegy szőlő szőlő lejtő
Szőlőhegy szőlő szőlő szőlő
Szőlőhegy szőlő szőlő szőlő köz
Szőlőhegy szőlő szőlő szőlő sétány
Szőlőhegy szőlő szőlő szőlő lépcső
Szőlőhegy szőlő szőlő szőlő tér
Szőlőhegy szőlő szőlő szőlő dűlő
Szőlőhegy szőlő szőlő szőlő lejtő
Szőlőhegy szőlő

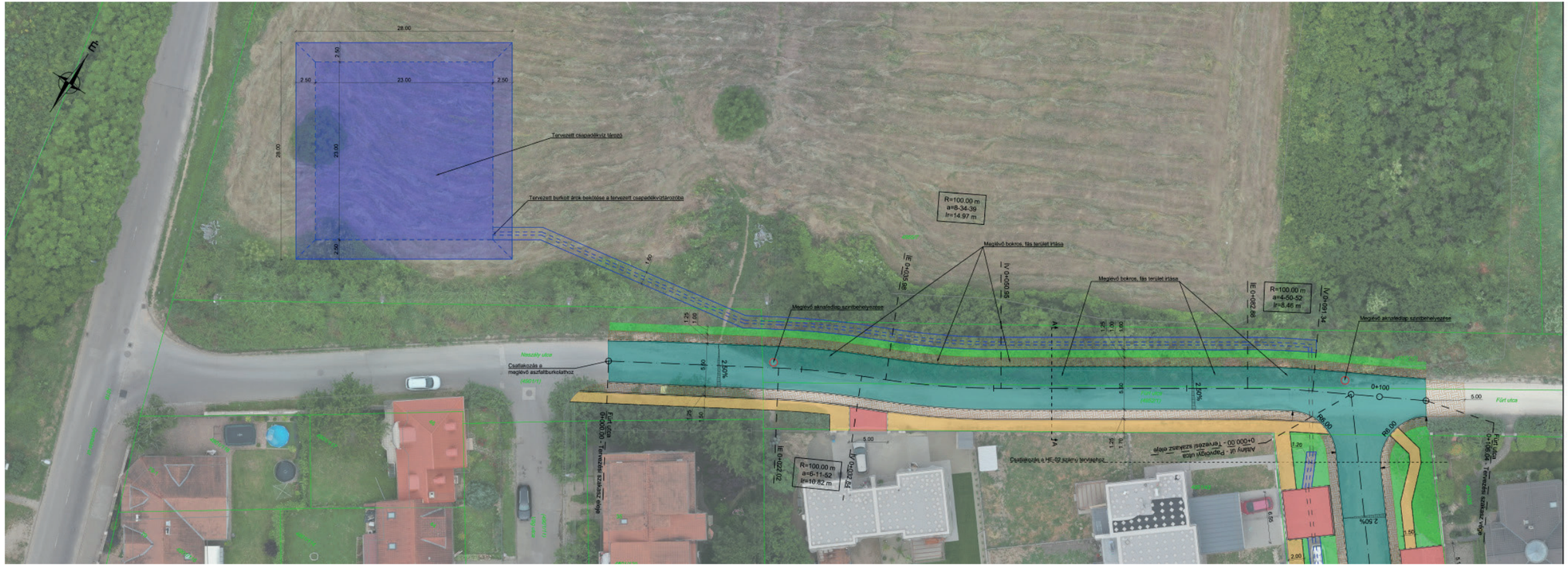


Jelmagyarázat:

- Tervezett aszfalt burkolatú út
- Tervezett betonkő burkolatú behajtó
- Tervezett betonkő burkolatú járda
- Tervezett padka
- Tervezett zöldterület rekultiváció
- Tervezett süllyesztett szegély
- Tervezett kiemelt szegély
- Tervezett K-szegély
- Tervezett kerti szegély
- Tervezett úttengely
- 2.50% Tervezett oldalesés
- Tervezett gyephézagos burkolatú árok
- Tervezett áteresz
- Meglévő aknafedlap szintbehelyezése
- Földhivatali határ
- Tervezett fakivágás

| | |
|---|---|
| Megrendelő / Beruházó: | Vác Város Önkormányzata<br>2600 Vác, Március 15. tér 11. |
| **KONCEPCIÓTERV** | iÚTAK Mérnökiroda Kft.<br>2030 Érd, Béga utca 11.<br>Mobil: +36-30-445-4011 e-mail: info@utak.hu |
| Szakág: **ÚTÉPÍTÉS** | Szakági tervező: |
| Tárgy: Vác, útépítési és vízelvezetési koncepció tervek elkészítése az Altány-Hordó-Szőlővessző-Papvölgy és Szederfasor utcákra vonatkozólag | Terv száma: **IU 75-01/2023** |
| Rajz megnevezése: **Koncepció helyszínrajz I.** *Fürt utca* | Ügyvezető: Szabó Gábor okl. mérnök MMK: 01-1-2-0-0-0

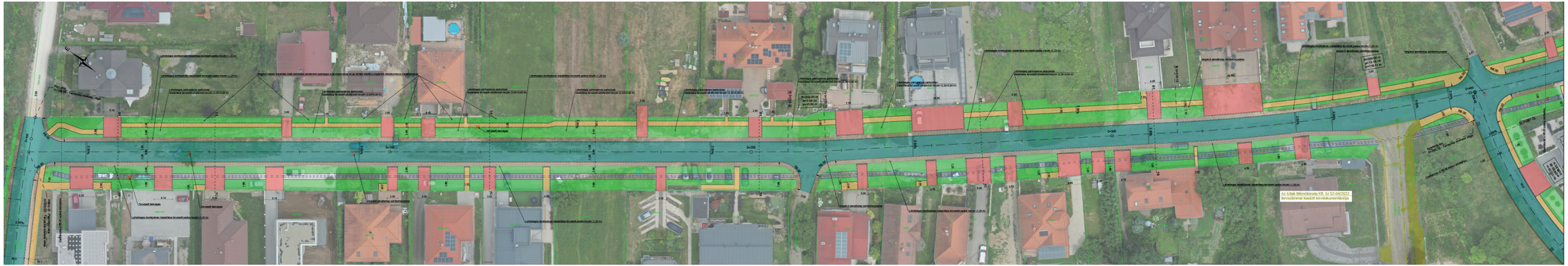


Jelmagyarázat:

- Tervezett aszfalt burkolatú út
- Tervezett betonút burkolatú betapti
- Tervezett betonút burkolatú járda
- Tervezett padka
- Tervezett utcabútorok elhelyezési
- Tervezett szélvédett szegély
- Tervezett kerekű szegély
- Tervezett 6 szegély
- Tervezett kő szegély
- Tervezett aldarony
- 2.50% Tervezett esésvonal
- Tervezett gurulóárokú burkolatú árok
- Tervezett akna
- Tervezett cserjeültetés
- Megőrzött utcafával szintbetartanyomat
- Fitoftóratlat halál
- Tervezett fakivágás

Megrendelő / Beruházó:

**Vác Város Önkormányzata**
2600 Vác, Múzeum 13 sz 13.

**KONCEPCIÓTERV**

Tárgy:

**ÚTÉPÍTÉS**

Vác, útépítési és vízelvezetési koncepció tervek elkészítése az Áldozy-Hősök-Szőlőverseny-Papnyárfa és Szőnderfasor utcákra vonatkozóan

Kap. megnevezés:

**Koncepció helyszínrajz II.**
*Áldozy u.*

| Rajz szám: | Méretarány: | Rajz méret: | Dátum: |
|---|---|---|---|
| T-ÚT/BE-02 | M= 1:250 | 0,50 m² (297 x 1840 mm) | 2023.11.02. |

Tervezők:

| Tervezői jogosultság szám: | Aláírás: | Tervezői jogosultság szám: | Aláírás: |
|---|---|---|---|
| 01-0001 Dr. Szabó Ferenc okl. mérnök | | 01-0002 Dr. Szabó Ferenc okl. mérnök | |

**ütterv** MÉRNÖKIRODA KFT.
2600 Vác, Deja szoor 21.
06/27/310-010/E-mail: info@utterv.hu

Kamarai szám:

Tárgyszám: **II/ 75-01/2023**

Vezetői megbízás:

Dr. Szabó Ferenc okl. mérnök 01-0001

Szakmai felelős:

Dr. Szabó Ferenc okl. mérnök 01-0001

Ez a terv az ÜTARC MÉRNÖKIRODA Kft. szellemi tartalma, csak a vonatkozó szerződés szerint szabad felhasználni!

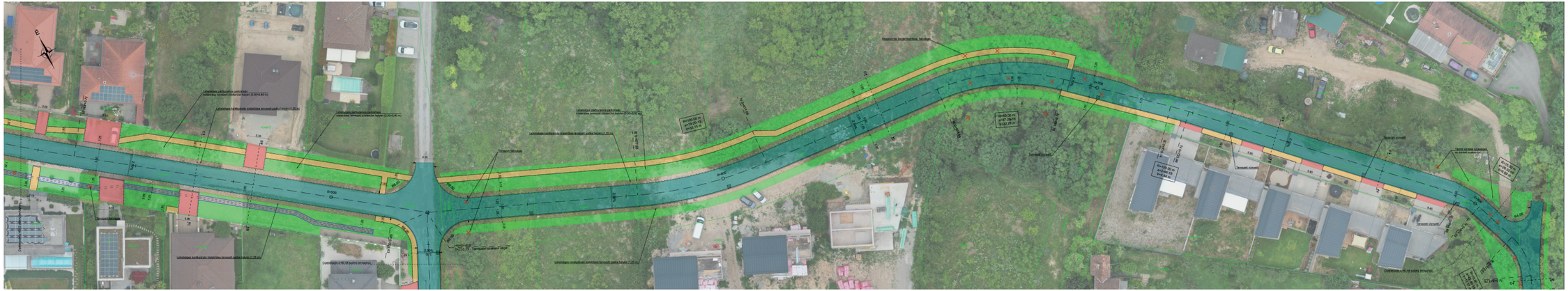
Meglévő fa terjedő koronával, fakivágás
Tervezett szegély
Tervezett vízszintes jelrendszer
Tervezett szegélyek
Meglévő aknafedlap szintbehelyezése
Tervezett kerékpárút szélesítése az érintett szakaszon
Meglévő szegélyek
Tervezett szegélyek
Tervezett szegélyek
Tervezett szegélyek
Tervezett szegélyek
Meglévő szegélyek
Meglévő szegélyek
Meglévő

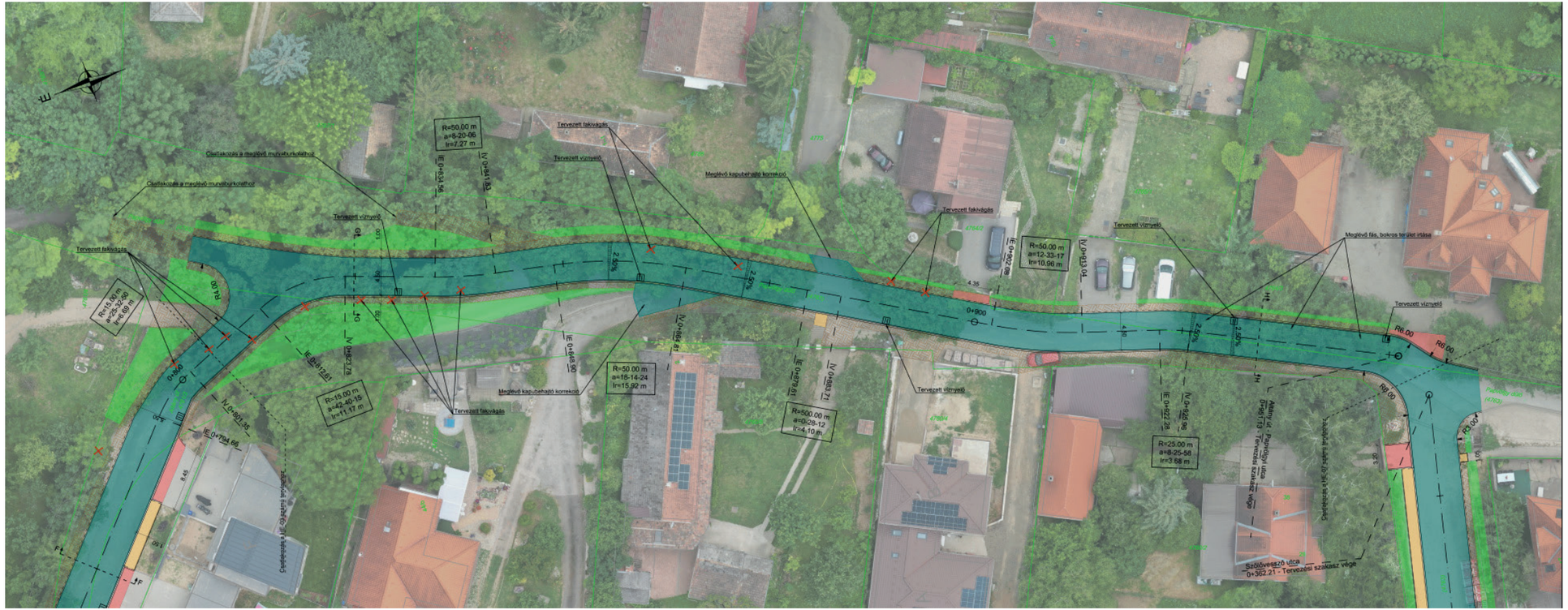


Jelmagyarázat:

- Tervezett asztalt burkolatú út
- Tervezett betonkő burkolatú behajtó
- Tervezett betonkő burkolatú járda
- Tervezett padka
- Tervezett zöldterület rekultiváció
- Tervezett süllyesztett szegély
- Tervezett kiemelt szegély
- Tervezett K-szegély
- Tervezett kerti szegély
- Tervezett úttengely
- 2.50% Tervezett oldalesés
- Tervezett víznyelőaknа
- Meglévő aknafedlap szintbehelyezése
- Földhivatali határ
- Tervezett fakivágás

| | | | |
|---|---|---|---|
| Megrendelő / Beruházó: Vác Város Önkormányzata, 2600 Vác, Március 15. tér 11. | | | |
| KONCEPCIÓTERV | | | iUTAK Mérnökiroda Kft. 2030 Érd, Bóga utca 11. Mobil: +36-30-445-4011 e-mail: info@iutak.hu |
| Szakág: ÚTÉPÍTÉS | | | Szakági tervezők: |
| Tárgy: Vác, útépítési és vízelvezetési koncepció tervek elkészítése az Altány-Hordó-Szőlővessző-Papvölgy és Szederfasor utcákra vonatkozólag | | | Terv száma: IU 75-01/2023 |
| Rajz megnevezése: Koncepció helyszínrajz IV. *Papvölgy utca* | | | Ügyvezető: Andrics Árpád az aláírásért felelős: AFK-01-1998 / Vezető tervező, felelős: Dr. Kollár Attila az aláírásért felelős: MÉK-12-2-0 |
| Rajz száma: T-ÚT/HE-04 | Méretarány: M= 1:250 | Rajz terület: 0,29 m² (297 x 960 mm) | Dátum: 2023.11.02. / Tervező: Szerdahelyi Gábor az aláírásért felelős: ÉÍ-01-2-0-0 / Tervező: Özvös Balázs az aláírásért felelős: |
| Ez a terv az iUTAK MÉRNÖKIRODA Kft. szellemi terméke, csak a vonatkozó szabályok szerint szabad felhasználni! | | | |

Megelőző aknafedlap szintbehelyezése
Tervezett vízrajzi
Megelőző aknafedlap szintbehelyezése
Tervezett vízrajzi
Megelőző aknafedlap szintbehelyezése
Tervezett vízrajzi
Megelőző aknafedlap szintbehelyezése
Tervezett vízrajzi
Tervezett tartóoszlop
Tervezett vízrajzi
Tervezett vízrajzi
Tervezett vízrajzi
Csatlakozás a 15E-07 jelű árokhoz
Csatlakozás a 15E-07 jelű árokhoz
Csatlakozás a 15E-03 jelű árokhoz
Csatlakozás a 15E-03 jelű árokhoz
Csatlakozás a 15E-03

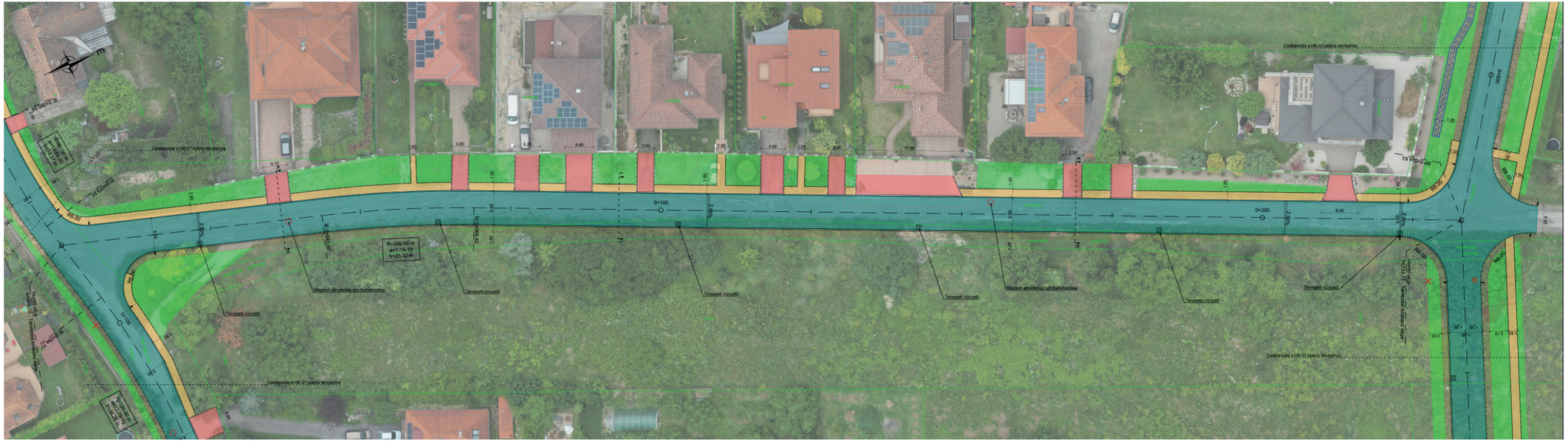


Jelmagyarázat:

- Tervezett aszfalt burkolatú út
- Tervezett betonkő burkolatú behajtó
- Tervezett betonkő burkolatú járda
- Tervezett padka
- Tervezett zöldterület rekultiváció
- Tervezett sűlyesztett szegély
- Tervezett kiemelt szegély
- Tervezett K-szegély
- Tervezett kerti szegély
- Tervezett úttengely
- ≥ 50% lejtésszög — Tervezett árokelésés
- Tervezett gyűjtőárokló burkolatú árok
- Tervezett átereszt
- Tervezett vízmyelőaknák
- Meglévő aknafedlap szintbehelyezése
- Földhivatali határ
- Tervezett fakivágás

Megrendelő - Beruházó:

**Vác Város Önkormányzata**
2600 Vác, Március 15. tér 11.

# KONCEPCIÓTERV

Szakág:

## ÚTÉPÍTÉS

Tárgy:

Vác, útépítési és vízelvezetési koncepció tervek elkészítése az Altány-Hordó-Szőlővessző-Papvölgy és Szederfasor utcákra vonatkozólag


ÚTAK Mérnökiroda Kft.
2030 Érd, Bécsi utca 11.
Mobil: +36-30-845-0051 e-mail: info@utak.hu


Szakági tervszám:

Terv száma: **IU 75-01/2023**

Rajz megnevezése:

**Koncepció helyszínrajz VI.**
***Hordó utca***

Egyszemélyi felelős tervező: Szabó Ferenc okl. mérnök-közlekedésépítő mérnök TI-K 01-0-0-0

Felelős tervező, ellenőrző: Dr. Kiss Attila okl. mérnök-közlekedésépítő mérnök TI-K 01-0-0-0

| Rajz száma: | Méretarány: | Rajz terület: | Dátum: | Tervező: | Tervező: |
|---|---|---|---|---|---|
| T-ÚT/HE-06 | M= 1:250 | 0,37 m² (297 x 1250 mm) | 2023.11.02. | Szabó Ferenc okl. mérnök-közlekedésépítő mérnök TI-K 01-0-0-0 | Dr. Kiss Attila okl. mérnök-közlekedésépítő mérnök |


Ez a terv az ÚTAK MÉRNÖKIRODA Kft. szellemi terméke, csak a vonatkozó szabályok szerint szabad felhasználni!

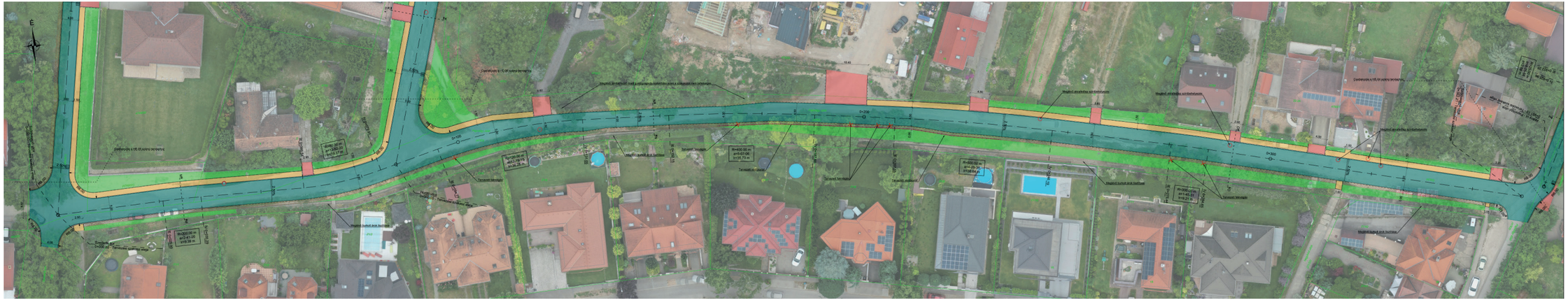
É
Szőlővessző utca
Szőlőhegy utca
Szőlőhegy utca
Szőlőhegy