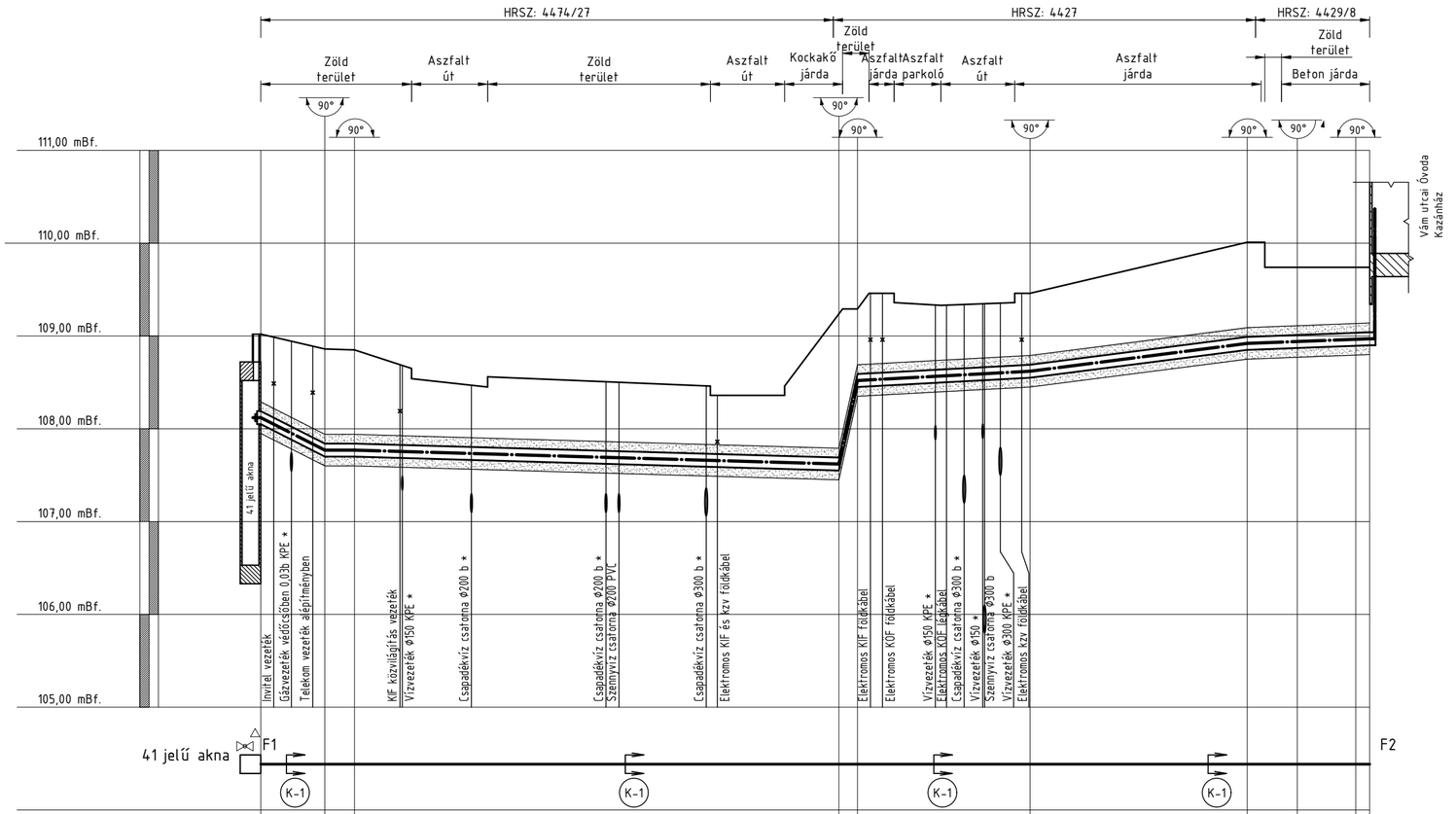

Terepszint [mBf.]	109,02		108,86	108,85				109,24	109,29			109,46		110,01	109,74	109,74	109,74
Csőtengelyszint [mBf.]	108,12		107,77	107,77				107,62	108,52			108,62		108,92	108,94	108,96	108,97
Fektetési szint [mBf.]	108,05		107,70	107,70				107,55	108,45			108,55		108,85	108,87	108,89	108,90
Munkaárok fenékszint [mBf.]	107,95		107,60	107,60				107,45	108,35			108,45		108,75	108,77	108,79	108,80
Rész hosszak [m]			6,9	3,2				52,2	2,0			18,6		23,4	5,4	6,3	1,5
Folytatólagos hosszak [m]			6,9	10,1				62,3	64,3			82,9		106,3	111,7	118,0	119,5
Lejtés ‰		50,7		0,0		2,9			450,0		5,4		12,8			3,8	
Csőméret					2xDN65/Ø140				2xDN65/Ø140					2xDN65/Ø140			

Jelmagyarázat:

- ▼ Ürítési hely
- △ Légtelenítési hely
- ⋈ Szakaszoló helye
- K-1 Keresztszelvény száma
- F1 Falátvezetés jele

Megjegyzések:

- A terv a műszaki leírással együtt érvényes és a kivitelezést az abban foglalt előírások szerint kell végezni.
- A tervezett szintadatok a helyszínen ellenőrizendők, a távhővezeték emelkedését, ill. lejtését a tervezett ürítési és légtelenítési pontok helyének figylembevételével kell felvenni.
- Kivitelezéskor be kell tartani a tervdokumentációhoz mellékelt közműegyeztetési nyilatkozatokban foglaltakat.
- A közművek környezetében óvatos kézi földmunka szükséges, mert a közművek helyzete bizonytalan.
- A *-al jelölt közműkeresztezések magassági adatok hiányában tervezői becslés alapján kerültek felvételre.

Vonatkozó terv: 2022/110-G-100 Nyomvonalrajz

Tervező: CIVIL PLANNING TRADE KFT. iroda@planningtrade.hu		Megbízó: Váci Távhő Nonprofit Közhasznú Kft.	Tervtípus: Kiviteli	Dátum: 2022.06.
		Tárgy: Vác, Vám utcai Óvoda távhő bekötő vezeték létesítése	Méretarány: 1:50 1:500	Rajzméret: 540x297
Tervező	Kerekes Balázs		Rajzszám: 2022/110-G-102	
Szerkesztő	Kerekes Balázs			
Projektvezető	Hegedűs Péter	Hossz-szelvény		
Ügyvezető	Balogh József		Revízió: 0	Oldal: 1/1