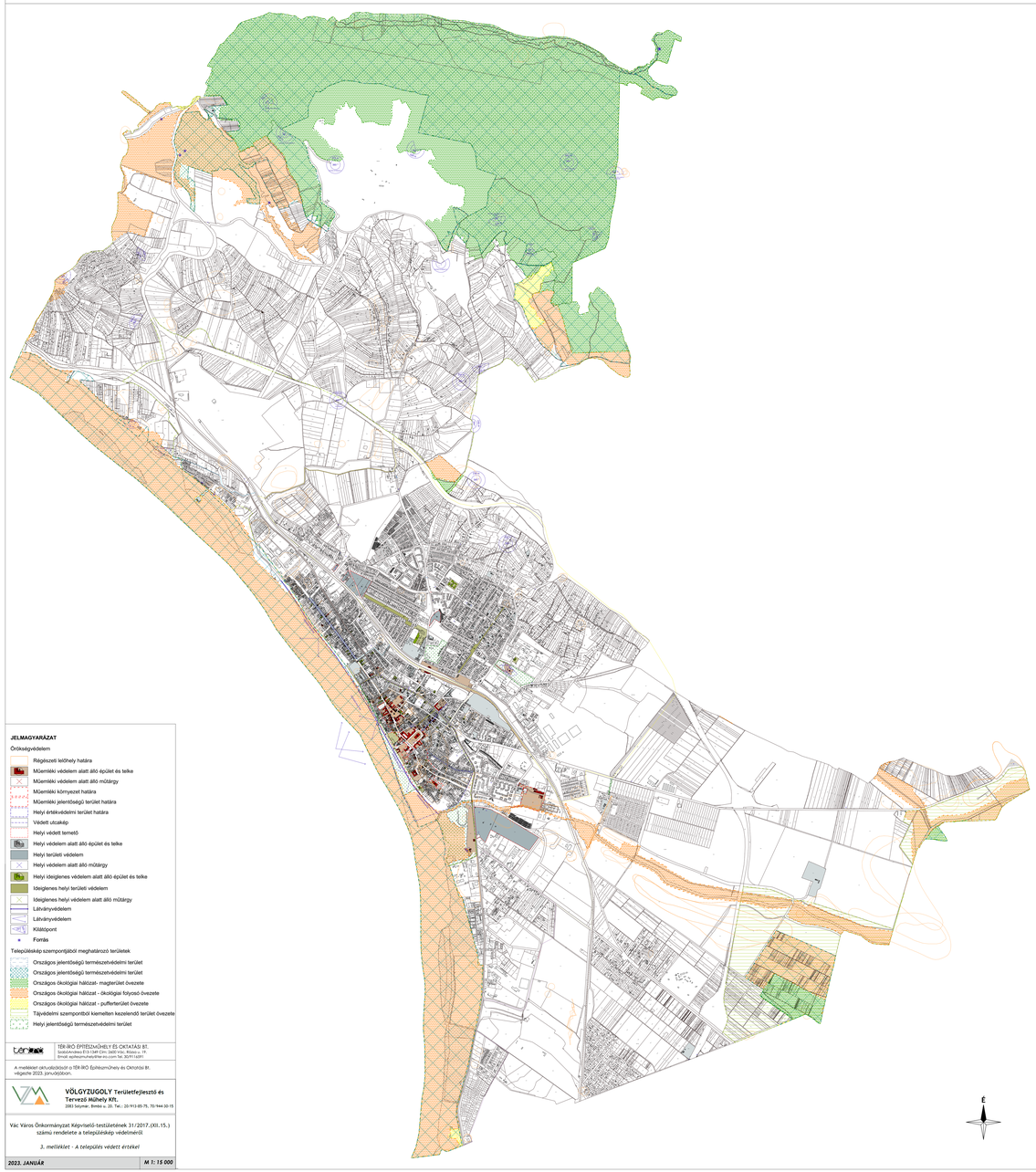

JELMAGYARÁZAT

Örökségvédelem

- Régészeti lelőhely határa
- Műemlékki védelem alatt álló épület és telke
- Műemlékki védelem alatt álló műtárgy
- Műemlékki környezet határa
- Műemlékki jelentőségű terület határa
- Helyi értékvédelmi terület határa
- Védett utcakép
- Helyi védett temető
- Helyi védelem alatt álló épület és telke
- Helyi területi védelem
- Helyi védelem alatt álló műtárgy
- Helyi ideiglenes védelem alatt álló épület és telke
- Ideiglenes helyi területi védelem
- Ideiglenes helyi védelem alatt álló műtárgy
- Látványvédelem
- Látványvédelem
- Kilátópont
- Forrás

Településkép szempontjából meghatározó területek

- Országos jelentőségű természetvédelmi terület
- Országos jelentőségű természetvédelmi terület
- Országos ökológiai hálózat- magterület övezete
- Országos ökológiai hálózat - ökológiai folyosó övezete
- Országos ökológiai hálózat - pufferterület övezete
- Tájvédelmi szempontból kiemelten kezelendő terület övezete
- Helyi jelentőségű természetvédelmi terület

TÉR-ÍRÓ ÉPÍTÉSZMŰHELY ÉS OKTATÁSI BT.
Ernő mester fő utca 47/a., 2085 Piliscsaba
Tel.: +36 30 9 TERIRO (+36 30 837 4476)

A mellékletet aktualizálását a TÉR-ÍRÓ Építészműhely és Oktatási Bt. végezte 2023. januárjában.

VÖLGYZUGOLY Területfejlesztő és Tervező Műhely Kft.
2085 Piliscsaba, Rimba u. 20, Tel.: 20/913-85-75, 70/944-30-15

Vác Város Önkormányzat Képviselő-testületének 31/2017.(XII.15.) számú rendelete a településkép-védelmről

3. melléklet - A település védett értékei

2023. JANUÁR | **M 1: 15 000**

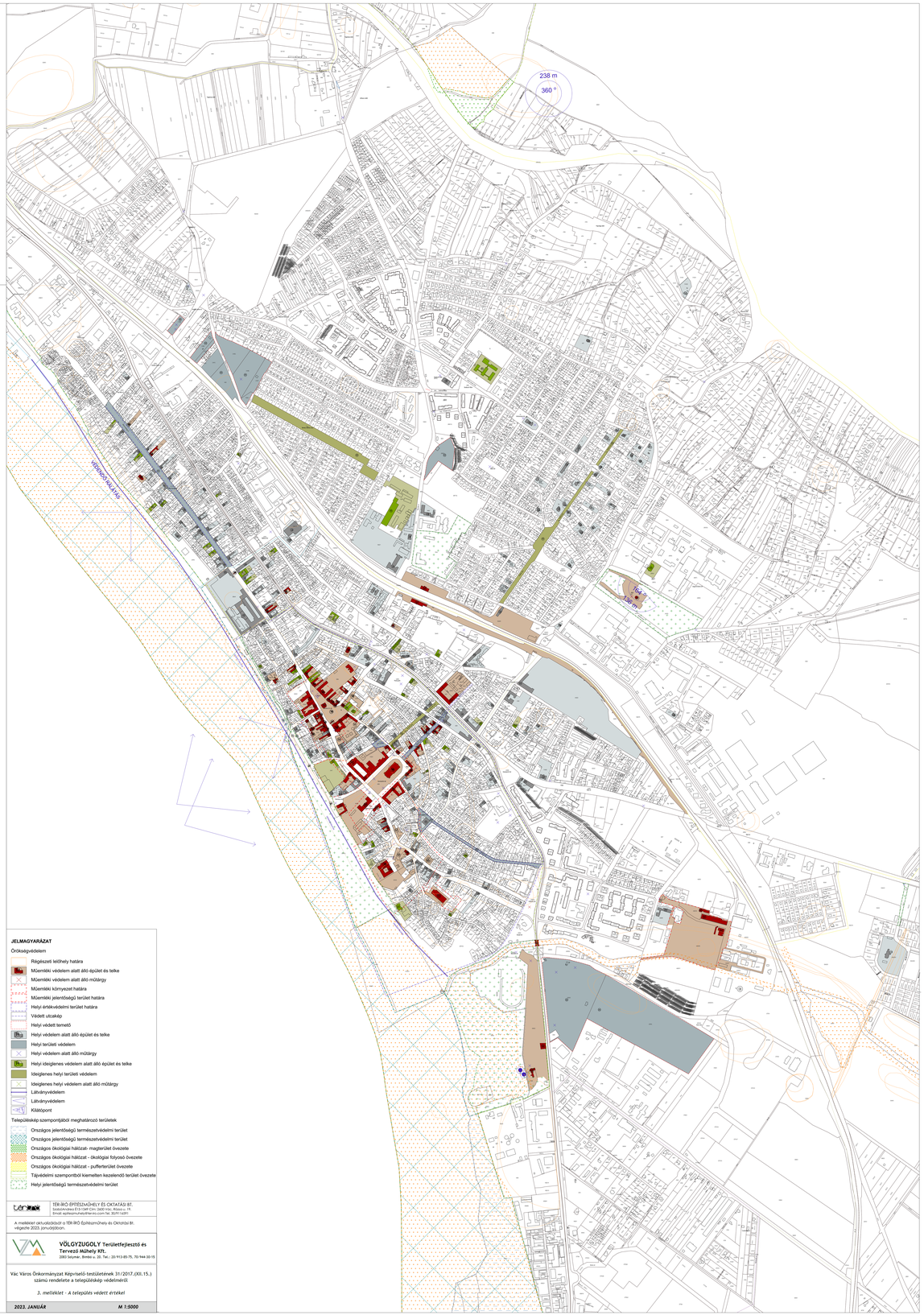

JELMAGYARÁZAT

Örökségvédelem

- Régészeti lelőhely határa
- Műemlékki védelem alatt álló épület és telke
- Műemlékki védelem alatt álló műtárgy
- Műemlékki környezet határa
- Műemlékki jelentőségű terület határa
- Helyi értékvédelmi terület határa
- Védett utcakép
- Helyi védett temető
- Helyi védelem alatt álló épület és telke
- Helyi területi védelem
- Helyi védelem alatt álló műtárgy
- Helyi ideiglenes védelem alatt álló épület és telke
- Ideiglenes helyi területi védelem
- Ideiglenes helyi védelem alatt álló műtárgy
- Látványvédelem
- Látványvédelem
- Kilátópont

Településkép szempontjából meghatározó területek

- Országos jelentőségű természetvédelmi terület
- Országos jelentőségű természetvédelmi terület
- Országos ökológiai hálózat- magterület övezete
- Országos ökológiai hálózat - ökológiai folyosó övezete
- Országos ökológiai hálózat - pufferterület övezete
- Tájvédelmi szempontból kiemelten kezelendő terület övezete
- Helyi jelentőségű természetvédelmi terület

TÉR-ÍRÓ ÉPÍTÉSZMŰHELY ÉS OKTATÁSI BT.
Ernő mester fő utca 47/a., 2085 Piliscsaba
Tel.: +36 30 9 TERIRO (+36 30 837 4476)

A mellékletet aktualizálását a TÉR-ÍRÓ Építészműhely és Oktatási Bt. végezte 2023. januárjában.

VÖLGYZUGOLY Területfejlesztő és Tervező Műhely Kft.
2085 Piliscsaba, Rimba u. 20, Tel.: 20/913-85-75, 70/944-30-15

Vác Város Önkormányzat Képviselő-testületének 31/2017.(XII.15.) számú rendelete a településkép-védelmről

3. melléklet - A település védett értékei

2023. JANUÁR | **M 1:5000**