



Váci Polgármesteri Hivatal  
Műszaki Osztály - Főmérnökség

Napirend:

## ELŐTERJESZTÉS

Vác Város Önkormányzat Képviselő-testület  
Gazdasági-Városüzemeltetési és Vagyongazdálkodási Bizottság  
2016. év október hónap 10. napi ülésére

Szám: 12/67-43/2016.  
Tárgy: Felső Törökhegy út kezdő szakaszán villamosenergia-hálózat bővítés  
Melléklet: – vázrajzok  
Előterjesztő: Espár Péter mb. osztályvezető  
Készítette: Bodonyi Péter műszaki ügyintéző  
Előadó: –  
Előzmény/korábbi döntés: –  
Terjedelem: 17 oldal  
Bizottsági tárgyalások: –  
Döntéshozatal módja: nyílt ülés (Mötv. 46. § /1/) egyszerű többség (Mötv. 47. § /2/)

Törvényességi véleményezésre bemutatva: dr. Zsided Szilvia  
Jogi Osztály osztályvezető

Törvényességi észrevétel: Deákné dr. Szarka Anita  
jegyző

Véleményezésre megkapta: Kökény Szabolcs Pénzügyi és Adó Osztály  
osztályvezető

Véleményezésre megkapta: Fördös Attila polgármester

Vác a Duna-partján szíve

**Tisztelt Elnök Úr! Tisztelt Bizottság!**

A Felső Törökhegy út kezdő szakaszán – 6329 hrsz. és 6347 hrsz. között – telekalakítások, út leválasztások történtek a Helyi Építési Szabályzatnak megfelelően a terület villamosenergia-hálózatának bővítéséhez. Az energia ellátás munkálatai elkezdődtek, a folytatáshoz viszont szükséges a terület önkormányzati tulajdonba vétele. Az ingatlanok tulajdonosai ingyenesen lemondanak a földrészletükből kialakításra került, közforgalom előtt megnyitott útról, valamint saját költségükön az útszakaszban lévő víz bekötést és kerítést áthelyezik a saját tulajdonukban maradó terület határához a villany hálózat megépítését követő egy éven belül. Az utak lejegyzésével kapcsolatos egyéb költségeket (telekalakítás, ingatlan-nyilvántartási bejegyzés) az önkormányzat viseli.

Kérjük a Tisztelt Bizottságot az előterjesztés megtárgyalására és a határozati javaslat elfogadására.

Vác, 2016. október 04.

Tisztelettel:

  
**Espár Péter**  
mb. osztályvezető

***Határozati javaslat***

Vác Város Önkormányzat Képviselő-testület Gazdasági-Városüzemeltetési és Vagyongazdálkodási Bizottsága támogatja a váci 6329, 6331, 6332, 6334, 6338, 6339, 6340, 6341, 6345, 6346, 6347 hrsz.-ok megosztásából származó közforgalom előtt megnyitott útszakaszok ingyenesen történő átvételét, tulajdonjog bejegyzését, azzal a feltétellel, hogy az érintett útszakaszokon található vízbekötések és kerítések áthelyezésre kerülnek a magán tulajdonok határára az elektromos hálózat megépítését követő egy éven belül.

**Határidő:** 2016. októberi Kt. ülés.

**Felelős:** Műszaki Osztály mb. ov.

*Vác a Dunakanyar szíve*

PPP-BER Kft.  
2600 Vác, Kosdi u. 18.  
Munka száma: G – 1 – 1/2016

Vác  
belterület

Adatszolgáltatás iktatószáma:  
2 - 65 /2016

# VÁLTOZÁSI VÁZRAJZ

a 6329 helyrajzi számú földrészlet megosztásáról

M= 1:1000

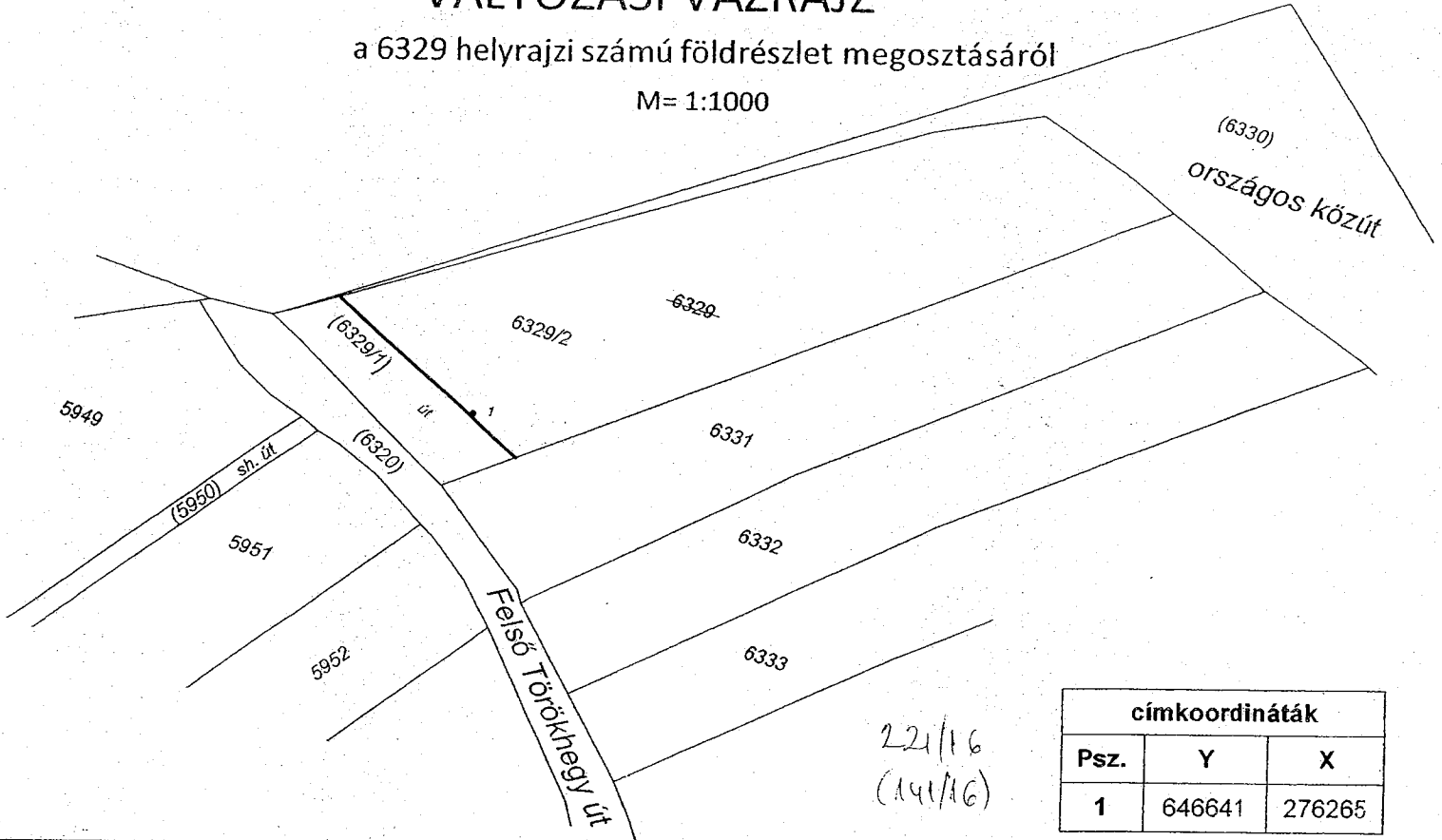

| címkoordináták |        |        |
|----------------|--------|--------|
| Psz.           | Y      | X      |
| 1              | 646641 | 276265 |

| Változás előtti állapot |     |                             |       |        |      | Változás utáni állapot |      |                                           |         |        |                          | Meglajz. |                   |
|-------------------------|-----|-----------------------------|-------|--------|------|------------------------|------|-------------------------------------------|---------|--------|--------------------------|----------|-------------------|
| Alrészlet               |     | Terület                     |       | AK     | Hrsz | Alrészlet              |      | Terület                                   |         | AK     | Szolgalmi és egyéb jogok |          |                   |
| Hrsz                    | jel | műv.ága                     | min.o |        |      | ha,m <sup>2</sup>      | Hrsz | jel                                       | műv.ága |        |                          | min.o    | ha,m <sup>2</sup> |
| 1                       | 2   | 3                           | 4     | 5      | 6    | 7                      | 8    | 9                                         | 10      | 11     | 12                       | 13       | 14                |
| 3329                    |     | Kivett, beépítetlen terület | -     | 0,2743 | -    | 6329/1                 |      | Kivett, út (közforgalom előtt megnyitott) | -       | 0,0303 | -                        |          |                   |
|                         |     |                             |       |        |      | 6329/2                 |      | Kivett, beépítetlen terület               |         | 0,2440 |                          |          |                   |
| összesen:               |     |                             |       | 0,2743 | -    |                        |      |                                           |         | 0,2743 | -                        |          |                   |

A megosztás, birtokhatár rendezés akaratumnak megfelelően történt:

A helyrajzi számozás és a területszámítás helyes.  
Ez a záradék a kelteztől számított egy évig hatályos, későbbi felhasználás előtt a vázrajzot újra záradékolatni kell.

Vác, 2016.02.05.

2016. MÁRC. 03.

Vác, 2016. .... hó ..... nap



Záradékoló: .....  
Ing.rend.min.szám: 14933834-2-13

Készítő és  
főnökséget tanúsító

*cc*  
Szecsódi Erzsébet  
földmérő ig.szám: 6326/2013  
Ing.rend.min.szám: 2176/2010  
GD T: 13-13780

Szecsódi Erzsébet Katalin  
okl. földmérő és térinformatikai mérnök  
kataszteri szakmérnök

FM:6326/2013; Ing.rend.min.szám: 2176/2010; GD-T:13-13780  
2600 Vác, Kossuth u. 18.

PPP-BER KFT. 2.  
P.H.  
2600 Vác, Kosdi út 18.

Adószám: 14933834-2-13

PPP-BER Kft.

2600 Vác, Kosdi u. 18.

Munka száma: G – 1 – 2/2016

Vác  
belterület

Adatszolgáltatás iktatószáma:  
2 - 66 /2016

# VÁLTOZÁSI VÁZRAJZ

a 6331 helyrajzi számú földrészlet megosztásáról

M= 1:1000

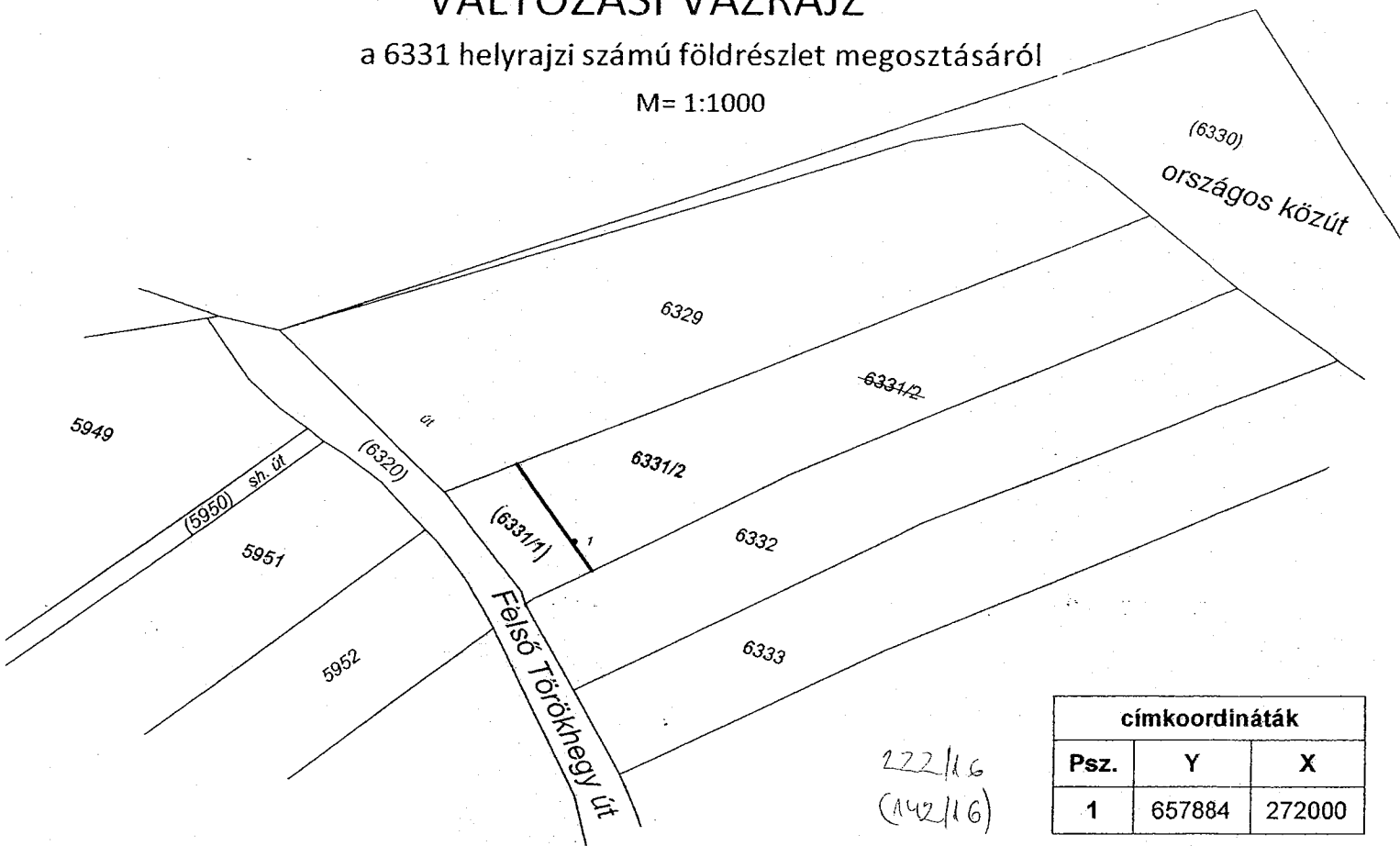

| címkordináták |        |        |
|---------------|--------|--------|
| Psz.          | Y      | X      |
| 1             | 657884 | 272000 |

272/16

(142/16)

| Változás előtti állapot |         |                             |                   |        |      | Változás utáni állapot |         |                                           |                   |        |    | Szolgalmi és egyéb jogok | Megjegyz. |
|-------------------------|---------|-----------------------------|-------------------|--------|------|------------------------|---------|-------------------------------------------|-------------------|--------|----|--------------------------|-----------|
| Alrészlet               |         | Terület                     |                   | AK     | Hrsz | Alrészlet              |         | Terület                                   |                   | AK     |    |                          |           |
| jel                     | műv.ága | min.o                       | ha,m <sup>2</sup> |        |      | jel                    | műv.ága | min.o                                     | ha,m <sup>2</sup> |        |    |                          |           |
| 1                       | 2       | 3                           | 4                 | 5      | 6    | 7                      | 8       | 9                                         | 10                | 11     | 12 | 13                       | 14        |
| 6331                    |         | Kivett, beépítetlen terület | -                 | 0,1765 | -    | 6331/1                 |         | Kivett, út (közforgalom előtt megnyitott) | -                 | 0,0198 | -  |                          |           |
|                         |         |                             |                   |        |      | 6331/2                 |         | Kivett, beépítetlen terület               |                   | 0,1567 |    |                          |           |
| összesen:               |         |                             |                   | 0,1765 | -    |                        |         |                                           |                   | 0,1765 | -  |                          |           |

A megosztás, birtokhatár rendezés akaratunknak megfelelően történt:

Vác, 2016.02.05.

Készítő és minőséget tanúsító

Szecsódi Erzsébet  
földmérő ig.szám: 6326/2013  
Ing.rend.min.szám: 2176/2010  
GD T: 13-13780

**Szecsódi Erzsébet Katalin**  
okl. földmérő és térinformatikai mérnök  
kataszteri szakmérnök  
FM:6326/2013; Ing.rend.min.szám: 2176/2010; GD-T:13-13780  
2600 Vác, Kosdi u. 18.

A helyrajzi számozás és a területszámítás helyes.

Ez a záradék a keltezésétől számított egy évig hatályos, későbbi felhasználás előtt a vázrajzot újra záradékoltatni kell.

2016 MÁRC 03.

Vác, 2016. .... hó ..... nap



PPP-BER KFT. 2.

2600 Vác, Kosdi út 18.

Adószám: 1233834-2-13

Záradékoló: .....

Ing.rend.min.szám: 1177/2016

PPP-BER Kft.

2600 Vác, Kosdi u. 18.

Munka száma: G - 1 - 3/2016

Vác  
belterület

Adatszolgáltatás iktatószáma:

2 - 67/2016

# VÁLTOZÁSI VÁZRAJZ

a 6332 helyrajzi számú földrészlet megosztásáról

M= 1:1000

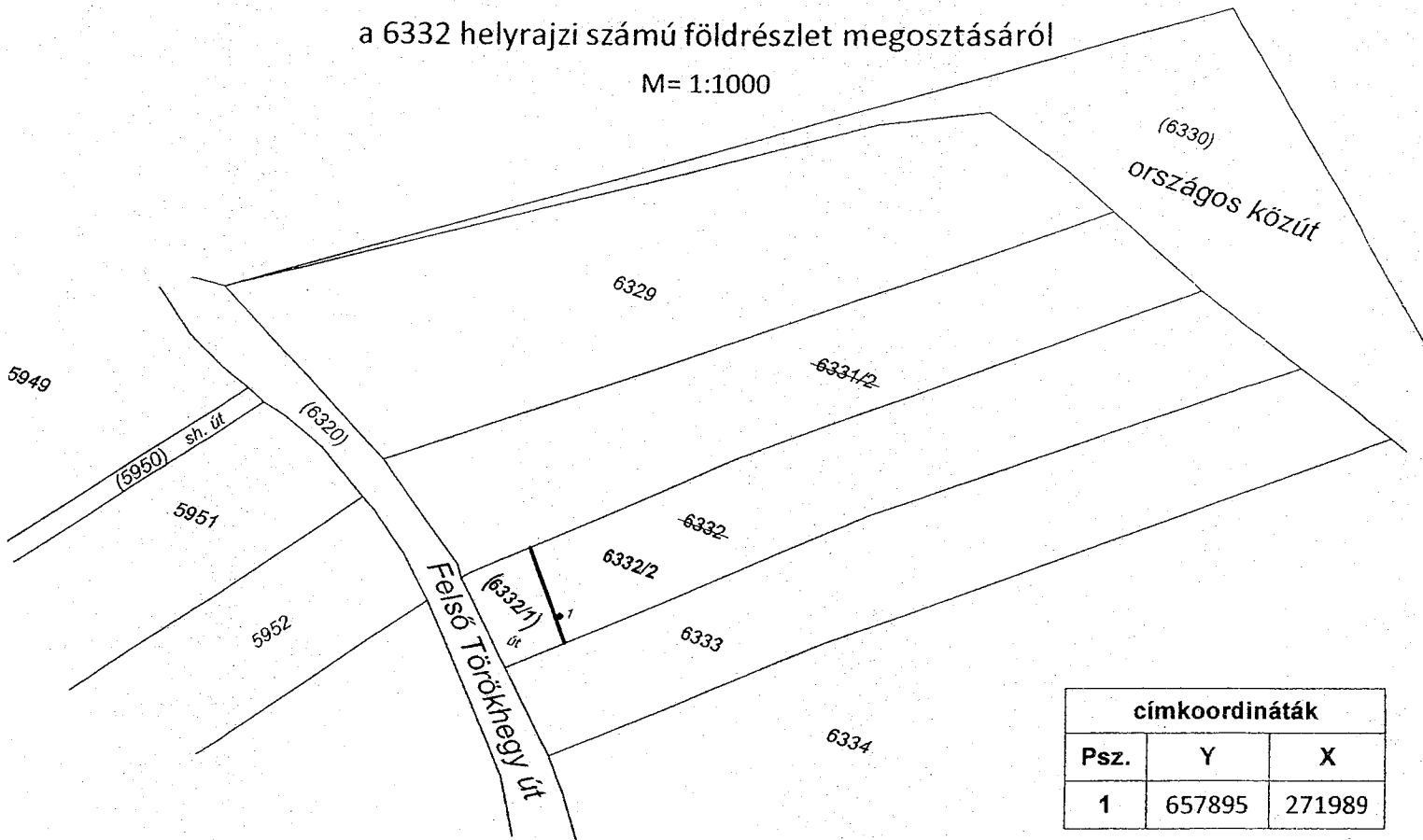

| címkoordináták |        |        |
|----------------|--------|--------|
| Psz.           | Y      | X      |
| 1              | 657895 | 271989 |

| Változás előtti állapot |     |                             |       |        |                   | Változás utáni állapot |         |                                           |    |                          |                   | Mégjegyz. |                          |
|-------------------------|-----|-----------------------------|-------|--------|-------------------|------------------------|---------|-------------------------------------------|----|--------------------------|-------------------|-----------|--------------------------|
| Alrészlet               |     | Terület                     |       | AK     | Alrészlet         |                        | Terület |                                           | AK | Szolgalmi és egyéb jogok |                   |           |                          |
| Hrsz                    | jel | műv.ága                     | min.o |        | ha,m <sup>2</sup> | Hrsz                   | jel     | műv.ága                                   |    | min.o                    | ha,m <sup>2</sup> |           | Szolgalmi és egyéb jogok |
| 1                       | 2   | 3                           | 4     | 5      | 6                 | 7                      | 8       | 9                                         | 10 | 11                       | 12                | 13        | 14                       |
| 6332                    |     | Kivett, beépítetlen terület | -     | 0,1662 | -                 | 6332/1                 |         | Kivett, út (közforgalom előtt megnyitott) | -  | 0,0138                   | -                 |           |                          |
|                         |     |                             |       |        |                   | 6332/2                 |         | Kivett, beépítetlen terület               |    | 0,1524                   |                   |           |                          |
| összesen:               |     |                             |       | 0,1662 | -                 |                        |         |                                           |    | 0,1662                   | -                 |           |                          |

A megosztás, birtokhatár rendezés akarataunknak megfelelően történt:

223/16  
(143/16)

A helyrajzi számozás és a területszámítás helyes.

Ez a záradék a keltezésétől számított egy évig hatályos, későbbi felhasználás előtt a vázrajzot újra záradékoltatni kell.

Vác, 2016.02.05.

2016 MARCH 03.

Vác, 2016. .... hó ..... nap

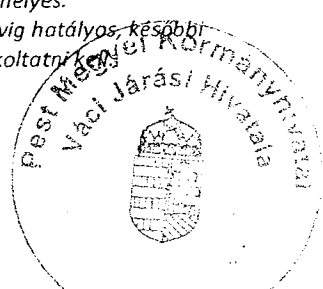

Záradékoló: .....  
Ing.rend.min.szám: 143/16

Készítő és  
nővétség tanúsító

Szecsődi Erzsébet  
földmérő ig. száma: 6326/2013  
Ing.rend.min.szám: 2176/2010  
GD T: 13-13780

Szecsődi Erzsébet Katalin

okl. földmérő és térinformatikai mérnök  
kataszteri szakmérnök

FM:6326/2013; Ing.rend.min.szám: 2176/2010; GD T: 13-13780

2600 Vác, Kosdi u. 18.

PPP-BER Kft.  
2600 Vác, Kosdi u. 18.  
Tel: 06-3338634-2-13

PPP-BER Kft.  
2600 Vác, Kosdi u. 18.  
Munka száma: G - 1 - 4/2016

Vác  
belterület

Adatszolgáltatás iktatószáma:  
2 - 162 / 2016

## VÁLTOZÁSI VÁZRAJZ

a 6333 helyrajzi számú földrészlet megosztásáról  
M= 1:1000

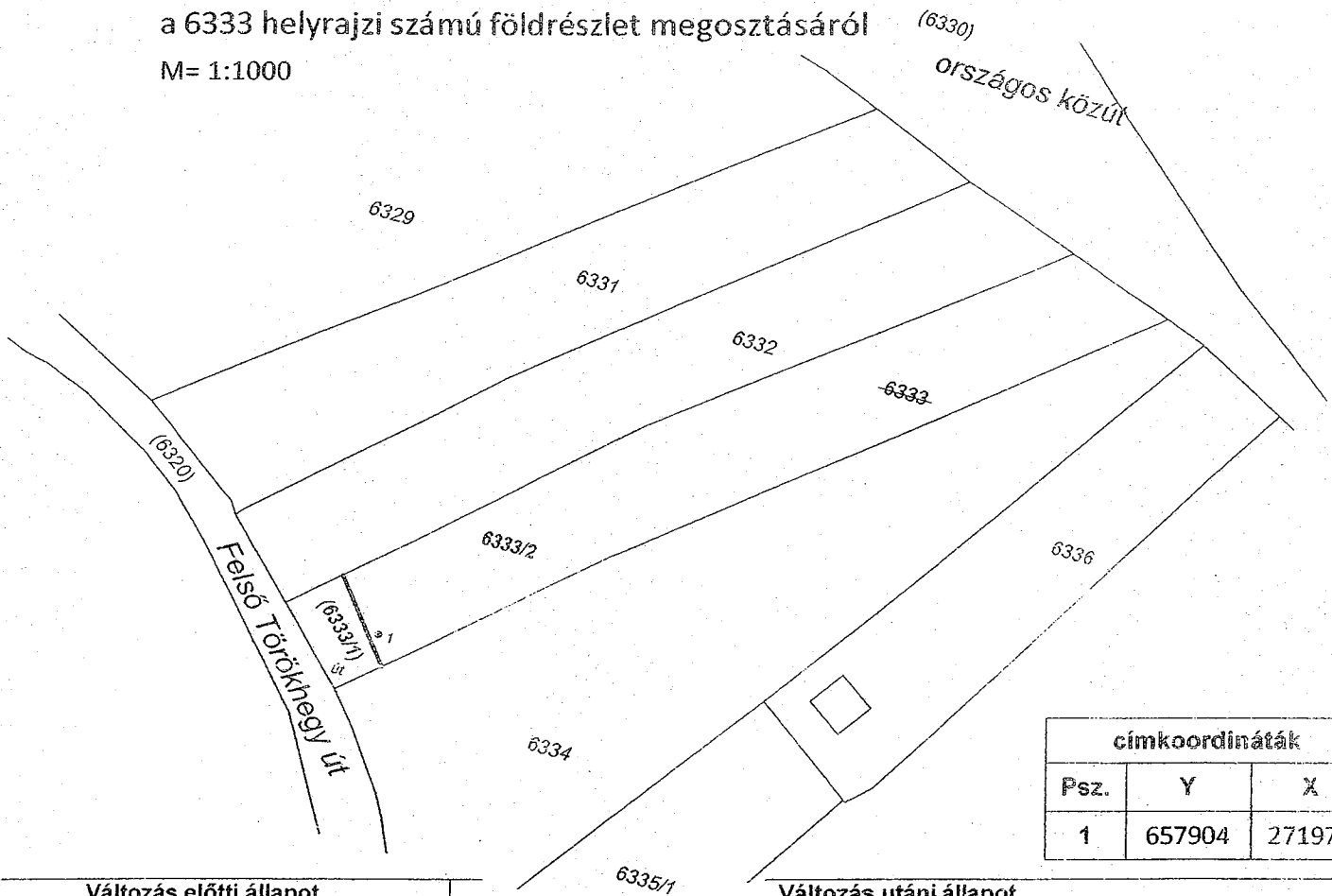

| címkoordináták |        |        |
|----------------|--------|--------|
| Psz.           | Y      | X      |
| 1              | 657904 | 271979 |

| Változás előtti állapot |     |                             |       |                   |    | Változás utáni állapot |     |                                           |       |                   |    | Megjegyz. |                          |
|-------------------------|-----|-----------------------------|-------|-------------------|----|------------------------|-----|-------------------------------------------|-------|-------------------|----|-----------|--------------------------|
| Alrészlet               |     |                             |       | Terület           |    | Alrészlet              |     |                                           |       | Terület           |    |           | Szolgalmi és egyéb jogok |
| Hrsz                    | jel | műv.ága                     | min.o | ha,m <sup>2</sup> | AK | Hrsz                   | jel | műv.ága                                   | min.o | ha,m <sup>2</sup> | AK | 13        |                          |
| 1                       | 2   | 3                           | 4     | 5                 | 6  | 7                      | 8   | 9                                         | 10    | 11                | 12 | 13        | 14                       |
| 6333                    |     | Kivett, beépítetlen terület | -     | 0,1750            | -  | 6333/1                 |     | Kivett, út (közforgalom előtt megnyitott) | -     | 0,0110            | -  |           |                          |
|                         |     |                             |       |                   |    | 6333/2                 |     | Kivett, beépítetlen terület               |       | 0,1640            |    |           |                          |
| <b>összesen:</b>        |     |                             |       | <b>0,1750</b>     |    |                        |     |                                           |       | <b>0,1750</b>     |    |           |                          |

A megosztás, birtokhatár rendezés akaratainknak megfelelően történt:

224/16  
(144/16)

A helyrajzi számozás és a területszámítás helyes.  
Ez a záradék a keltezésétől számított egy évig hatályos, későbbi felhasználás előtt a vázrajzot újra záradékoztatni kell.

Vác, 2016.02.05.

*EC*

Készítő és  
minőséget tanúsító

Szecsődi Erzsébet  
földmérő ig.szám: 6326/2013  
Ing.rend.min.szám: 2176/2010  
GD T: 13-13780

**Szecsődi Erzsébet Katalin**  
okl. földmérő és térinformatikai mérnök  
kataszteri szakmérnök  
FM:6326/2013; Ing.r.:2176/2010; GD-T:13-13780  
2600 Vác, Károlyves dűlő 20227/2

2016 MARCH 03

Vác, 2016. .... hó ..... nap



Záradékoló: .....

Ing.rend.min.szám: 615 / 1-16

PPP-BER Kft.

2600 Vác, Kosdi u. 18.

Munka száma: G - 1 - 5/2016

Vác  
belterület.

Adatszolgáltatás iktatószáma:  
2 - 68 /2016

# VÁLTOZÁSI VÁZRAJZ

a 6334 helyrajzi számú földrészlet megosztásáról

M= 1:1000



| címkoordináták |        |        |
|----------------|--------|--------|
| Psz.           | Y      | X      |
| 1              | 657921 | 271948 |

## Változás előtti állapot

## Változás utáni állapot

| Változás előtti állapot |     |                             |         |                   |    | Változás utáni állapot |     |                                           |         |                   |    | Megjegyz. |                          |
|-------------------------|-----|-----------------------------|---------|-------------------|----|------------------------|-----|-------------------------------------------|---------|-------------------|----|-----------|--------------------------|
| Alrészlet               |     |                             | Terület |                   |    | Alrészlet              |     |                                           | Terület |                   |    |           | Szolgalmi és egyéb jogok |
| Hrsz                    | jel | műv.ága                     | min.o   | ha,m <sup>2</sup> | AK | Hrsz                   | jel | műv.ága                                   | min.o   | ha,m <sup>2</sup> | AK |           |                          |
| 1                       | 2   | 3                           | 4       | 5                 | 6  | 7                      | 8   | 9                                         | 10      | 11                | 12 | 13        | 14                       |
| 6334                    |     | Kivett, beépítetlen terület | -       | 0,3089            | -  | 6334/1                 |     | Kivett, út (közforgalom előtt megnyitott) | -       | 0,0188            | -  |           |                          |
|                         |     |                             |         |                   |    | 6334/2                 |     | Kivett, beépítetlen terület               |         | 0,2901            |    |           |                          |
| összesen:               |     |                             |         | 0,3089            | -  |                        |     |                                           |         | 0,3089            | -  |           |                          |

A megosztás, birtokhatár rendezés akarataknak megfelelően történt:

225/16  
(145/16)

Vác, 2016.02.05.

Készítő és  
minőséget tanúsító

Szecsódi Erzsébet  
földmérő ig.szám: 6326/2013  
Ing.rend.min.szám: 2176/2010  
GD T: 13-13780

**Szecsódi Erzsébet Katalin**  
okl. földmérő és térinformatikai mérnök  
kataszteri szakmérnök

FM:6326/2013; Ing.r.:2176/2010; GD-T:13-13780  
2600 Vác, Kőrtvélyes dűlő 20227/2

A helyrajzi számozás és a területszámítás helyes.

Ez a záradék a keltezésétől számított egy évig hatályos, későbbi felhasználás előtt a vázrajzot újra záradékolatni kell.

2016 MARCH 03.

Vác, 2016. .... hó ..... nap

Záradékoló: .....

Ing.rend.min.szám: (145/16)

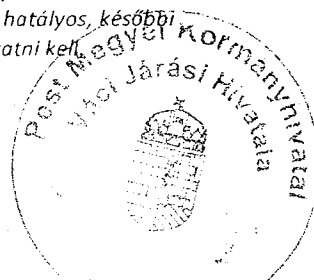

PPP-BER Kft.

2600 Vác, Kosdi u. 18.

Munka száma: G - 1 - 7/2016

Vác  
belterület

Adatszolgáltatás iktatószáma:  
2 - 70 /2016

## VÁLTOZÁSI VÁZRAJZ

a 6340 helyrajzi számú földrészlet megosztásáról

M= 1:1000

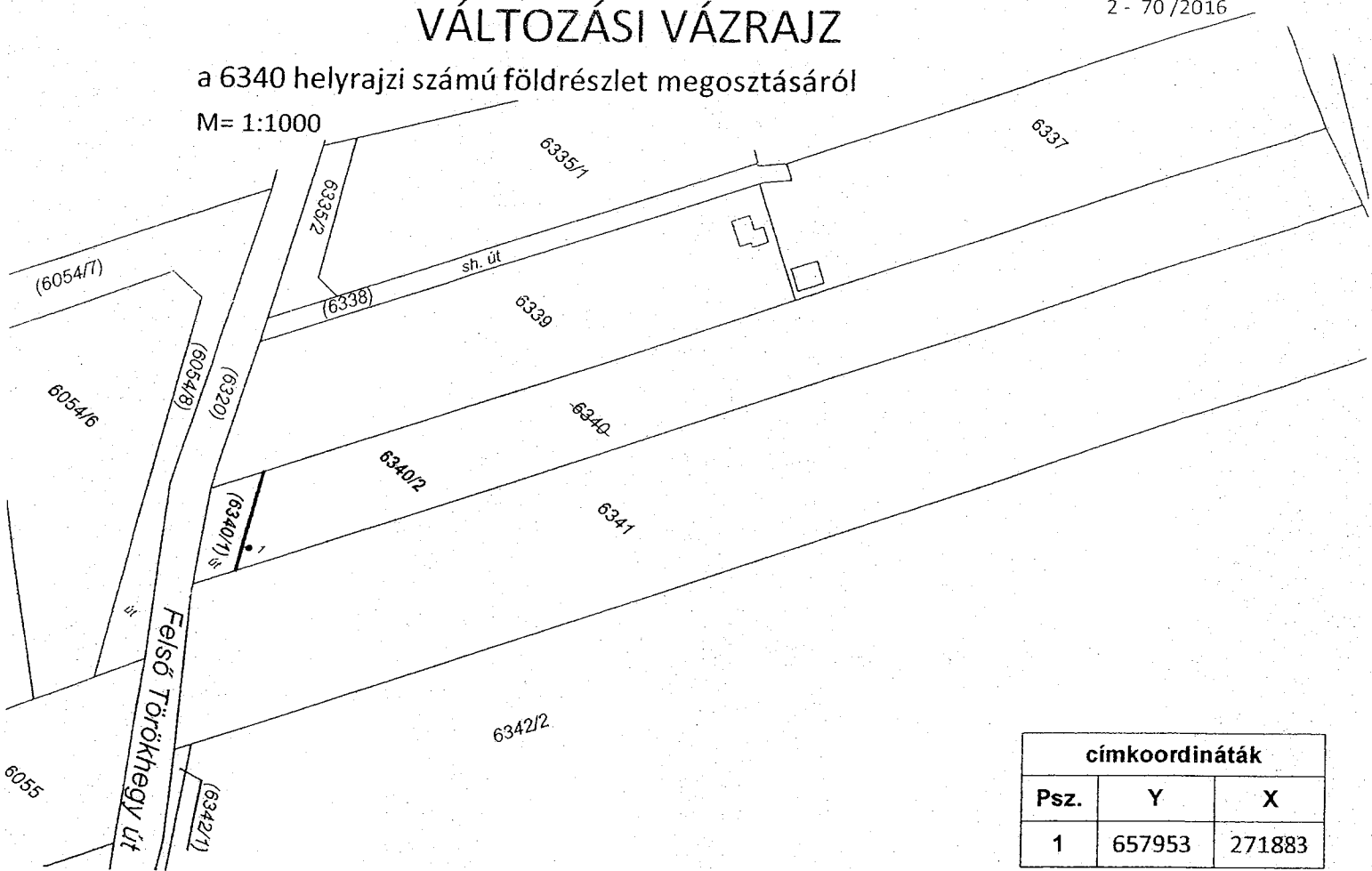

| címkoordináták |        |        |
|----------------|--------|--------|
| Psz.           | Y      | X      |
| 1              | 657953 | 271883 |

| Változás előtti állapot |     |                             |         |                   |    | Változás utáni állapot |     |                                           |         |                   |    | Meglajz. |                          |
|-------------------------|-----|-----------------------------|---------|-------------------|----|------------------------|-----|-------------------------------------------|---------|-------------------|----|----------|--------------------------|
| Alrészlet               |     |                             | Terület |                   |    | Alrészlet              |     |                                           | Terület |                   |    |          | Szolgalmi és egyéb jogok |
| Hrsz                    | jel | műv.ága                     | min.o   | ha,m <sup>2</sup> | AK | Hrsz                   | jel | műv.ága                                   | min.o   | ha,m <sup>2</sup> | AK |          |                          |
| 6340                    |     | Kivett, beépítetlen terület | -       | 0,2255            | -  | 6340/1                 |     | Kivett, út (közforgalom előtt megnyitott) | -       | 0,0093            | -  | 13       |                          |
|                         |     |                             |         |                   |    | 6340/2                 |     | Kivett, beépítetlen terület               |         | 0,2162            |    |          |                          |
| összesen:               |     |                             |         | 0.2255            | -  |                        |     |                                           | 0,2255  | -                 |    |          |                          |

A megosztás, birtokhatár rendezés akaratunknak megfelelően történt:

227/16  
(147/16)

A helyrajzi számozás és a területszámítás helyes.  
Ez a záradék a keltezésétől számított egy évig hatályos, későbbi felhasználás előtt a vázrajzot újra záradékosítani kell.

Vác, 2016.02.05.

Készítő és  
minőséget tanúsító

Szecsódi Erzsébet  
földmérő ig.sz. száma: 6326/2013  
Ing.rend.min.sz. száma: 2176/2010  
GD T: 13-13780

**Szecsódi Erzsébet Katalin**  
okl. földmérő és térinformatikai mérnök  
kataszteri szakmérnök  
FM:6326/2013; Ing.r.:2176/2010; GD-T:13-13780  
2600 Vác, Körtvélyes dűlő 20227/2

2016 MAREC 03  
Vác, 2016. .... hó ..... nap

PPP-BER KFT. Z.  
2600 Vác, Kosdi út 18.  
Adatszám: 14833016-2-13

Záradékoló: .....  
Ing.rend.min.sz. száma: 14833016

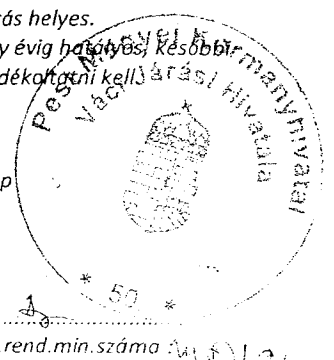





PPP-BER Kft.

2600 Vác, Kosdi u. 18.

Munka száma: G – 1 – 6/2016

V á c  
belterület

Adatszolgáltatás iktatószáma:  
2 - 75 /2016

## VÁLTOZÁSI VÁZRAJZ

a 6338 és 6339 helyrajzi számú földrészletek megosztásáról

M= 1:1000

| címkoordináták |        |        |
|----------------|--------|--------|
| Psz.           | Y      | X      |
| 1              | 657946 | 271898 |

| Változás előtti állapot |         |                                          |                   |        |      | Változás utáni állapot |         |                                           |                   |        |                          | Megjegyz. |    |
|-------------------------|---------|------------------------------------------|-------------------|--------|------|------------------------|---------|-------------------------------------------|-------------------|--------|--------------------------|-----------|----|
| Alrészlet               |         | Terület                                  |                   | AK     | Hrsz | Alrészlet              |         | Terület                                   |                   | AK     | Szolgalmi és egyéb jogok |           |    |
| jel                     | műv.ága | min.o                                    | ha,m <sup>2</sup> |        |      | jel                    | műv.ága | min.o                                     | ha,m <sup>2</sup> |        |                          |           |    |
| 1                       | 2       | 3                                        | 4                 | 5      | 6    | 7                      | 8       | 9                                         | 10                | 11     | 12                       | 13        | 14 |
| 6338                    |         | Kivett, saját használatú út              | -                 | 0,0242 | -    | 6338/1                 |         | Kivett, út (közforgalom előtt megnyitott) | -                 | 0,0027 | -                        |           |    |
|                         |         |                                          |                   |        |      | 6338/2                 |         | Kivett, út (közforgalom előtt elzárt)     | -                 | 0,0215 | -                        |           |    |
| 6339                    |         | Kivett, udvar, rendezetlen funkciójú ép. |                   | 0,1554 | -    | 6339/1                 |         | Kivett, út (közforgalom előtt megnyitott) | -                 | 0,0141 | -                        |           |    |
|                         |         |                                          |                   |        |      | 6339/2                 |         | Kivett, udvar, rendezetlen funkciójú ép.  | -                 | 0,1413 | -                        |           |    |
| összesen:               |         |                                          |                   | 0,1796 | -    |                        |         |                                           |                   | 0,1796 | -                        |           |    |

A megosztás, birtokhatár rendezés akaratunknak megfelelően történt:

226/16  
(146/16)

A helyrajzi számozás és a területszámítás helyes.  
Ez a záradék a keltezésétől számított egy évig hatályos, későbbi felhasználás előtt a vázrajzot újra záradékoltatni kell.

Vác, 2016.02.05.

Készítő és  
minőséget tanúsító

Szecsődi Erzsébet  
földmérő ig.szám: 6326/2013  
Ing.rend.min.szám: 2176/2010  
GD T: 13-13780

Szecsődi Erzsébet Katalin  
okl. földmérő és térinformatikai mérnök  
kataszteri szakmérnök  
FM:6326/2013; Ing.r.:2176/2010; GD-T:13-13780  
2600 Vác, Körtevényes dűlő 20227/2

2016 MARE 03.  
Vác, 2016. .... hó ..... nap

Záradékoló: .....  
Ing.rend.min.szám: ...../.....

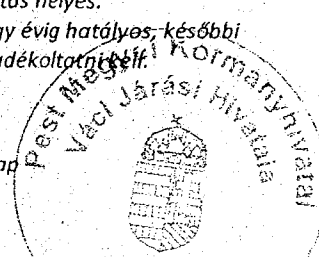



PPP-BER Kft.

2600 Vác, Kosdi u. 18.

Munka száma: G – 1 – 9/2016

V á c  
belterület

Adatszolgáltatás iktatószáma  
2 - 72 /2016

## VÁLTOZÁSI VÁZRAJZ

a 6345 helyrajzi számú földrészlet megosztásáról

M= 1:1000

| címkordináták |        |        |
|---------------|--------|--------|
| Psz.          | Y      | X      |
| 1             | 657985 | 271825 |

| Változás előtti állapot |     |                             |         |                   |    | Változás utáni állapot |     |                                           |         |                   |    | Szolgalmi és egyéb jogok | Megjegyz. |
|-------------------------|-----|-----------------------------|---------|-------------------|----|------------------------|-----|-------------------------------------------|---------|-------------------|----|--------------------------|-----------|
| Alrészlet               |     |                             | Terület |                   |    | Alrészlet              |     |                                           | Terület |                   |    |                          |           |
| Hrsz                    | jel | műv.ága                     | min.o   | ha,m <sup>2</sup> | AK | Hrsz                   | jel | műv.ága                                   | min.o   | ha,m <sup>2</sup> | AK |                          |           |
| 1                       | 2   | 3                           | 4       | 5                 | 6  | 7                      | 8   | 9                                         | 10      | 11                | 12 | 13                       | 14        |
| 6345                    |     | Kivett, beépítetlen terület | -       | 0,2729            | -  | 6345/1                 |     | Kivett, út (közforgalom előtt megnyitott) | -       | 0,0028            | -  |                          |           |
|                         |     |                             |         |                   |    | 6345/2                 |     | Kivett, beépítetlen terület               |         | 0,2701            |    |                          |           |
| összesen:               |     |                             |         | 0.2729            | -  |                        |     |                                           |         | 0,2729            | -  |                          |           |

A megosztás, birtokhatár rendezés akaratunknak megfelelően történt:

229/16  
(149/16)

Vác, 2016.02.05.

Készítő és  
minőséget tanúsító

*CC*  
Szecsődi Erzsébet  
földmérő ig. száma: 6326/2013  
Ing.rend.min.száma: 2176/2010  
GD T: 13-13780

Szecsődi Erzsébet Katalin

okl. földmérő és térinformatikai mérnök  
kataszteri szakmérnök

FM:6326/2013; Ing.r.:2176/2010; GD-T:13-13780

A helyrajzi számozás és a területszámítás helyes.  
Ez a záradék a keltezésétől számított egy évig hatályos, későbbi felhasználás előtt a vázrajzot újra záradékolni kell.

2016 MAREC 03.  
Vác, 2016. .... hó ..... nap

Záradékoló:

Ing.rend.min.száma: (149/16) A/c

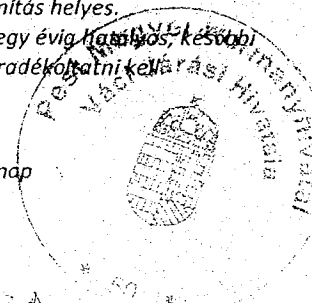

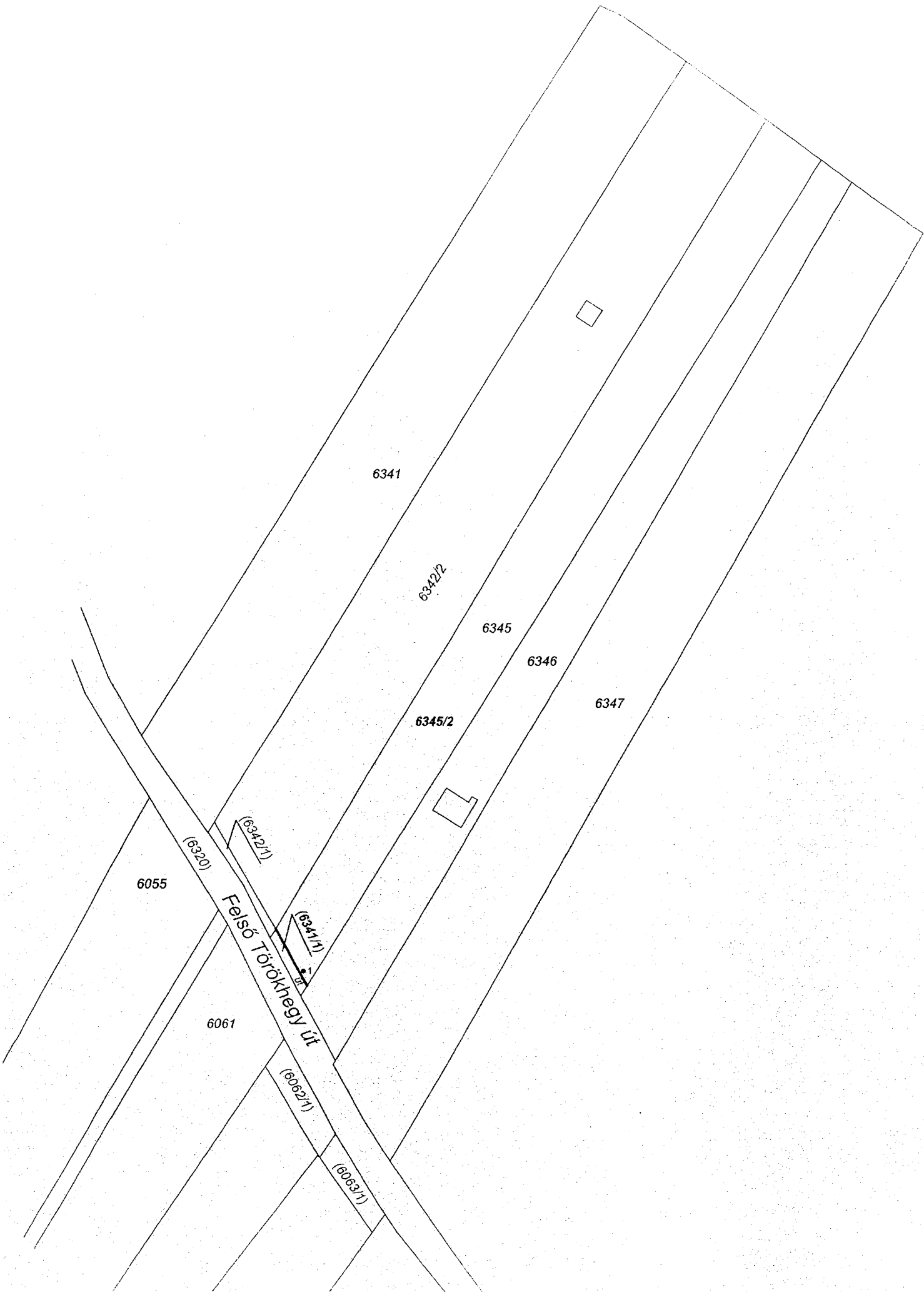

PPP-BER Kft.

2600 Vác, Kosdi u. 18.

Munka száma: G – 1 – 10/2016

Vác  
belterület

Adatszolgáltatás iktatószáma  
2 - 73 /2016

## VÁLTOZÁSI VÁZRAJZ

a 6346 helyrajzi számú földrészlet megosztásáról

M= 1:1000

| címkoordináták |        |        |
|----------------|--------|--------|
| Psz.           | Y      | X      |
| 1              | 657993 | 271812 |

| Változás előtti állapot |     |                                       |         |                   |          | Változás utáni állapot |     |                                                 |         |                   |          | Szolgalmi és egyéb jogok | Megjegyz. |
|-------------------------|-----|---------------------------------------|---------|-------------------|----------|------------------------|-----|-------------------------------------------------|---------|-------------------|----------|--------------------------|-----------|
| Alrészlet               |     |                                       | Terület |                   |          | Alrészlet              |     |                                                 | Terület |                   |          |                          |           |
| Hrsz                    | jel | műv.ága                               | min.o   | ha,m <sup>2</sup> | AK       | Hrsz                   | jel | műv.ága                                         | min.o   | ha,m <sup>2</sup> | AK       |                          |           |
| 1                       | 2   | 3                                     | 4       | 5                 | 6        | 7                      | 8   | 9                                               | 10      | 11                | 12       | 13                       | 14        |
| 6346                    |     | Kivett,<br>gazdasági<br>épület, udvar | -       | 0,2269            | -        | 6346/1                 |     | Kivett,<br>út (közforgalom előtt<br>megnyitott) | -       | 0,0037            | -        |                          |           |
|                         |     |                                       |         |                   |          | 6346/2                 |     | Kivett, gazdasági<br>épület, udvar              |         | 0,2232            |          |                          |           |
| <b>Összesen:</b>        |     |                                       |         | <b>0,2269</b>     | <b>-</b> |                        |     |                                                 |         | <b>0,2269</b>     | <b>-</b> |                          |           |

A megosztás, birtokhatár rendezés akaratainknak  
megfelelően történt:

23.01.16  
(150/16)

A helyrajzi számozás és a területszámítás helyes.

Ez a záradék a keltezésétől számított egy évig hatályos; későbbi  
felhasználás előtt a vázrajzot újra záradékoltatni kell.

Vác, 2016.02.05.

Készítő és  
minőséget tanúsító

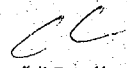
  
Szecsődi Erzsébet  
földmérő ig.szám: 6326/2013  
Ing.rend.min.szám: 2176/2010  
GD T: 13-13780

Szecsődi Erzsébet Katalin  
okl. földmérő és térinformatikai mérnök  
kataszteri szakmérnök  
FM:6326/2013; Ing.r.:2176/2010; GD-T:13-13780  
2600 Vác, Környéves dűlő 20227/2

2016 MÁRC 03.

Vác, 2016. .... hó ..... nap

Záradékoló: .....

Ing.rend.min.szám: .....

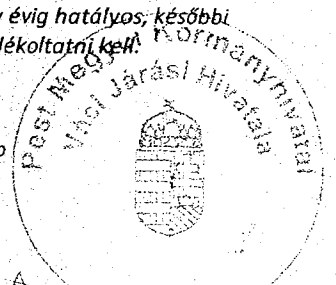

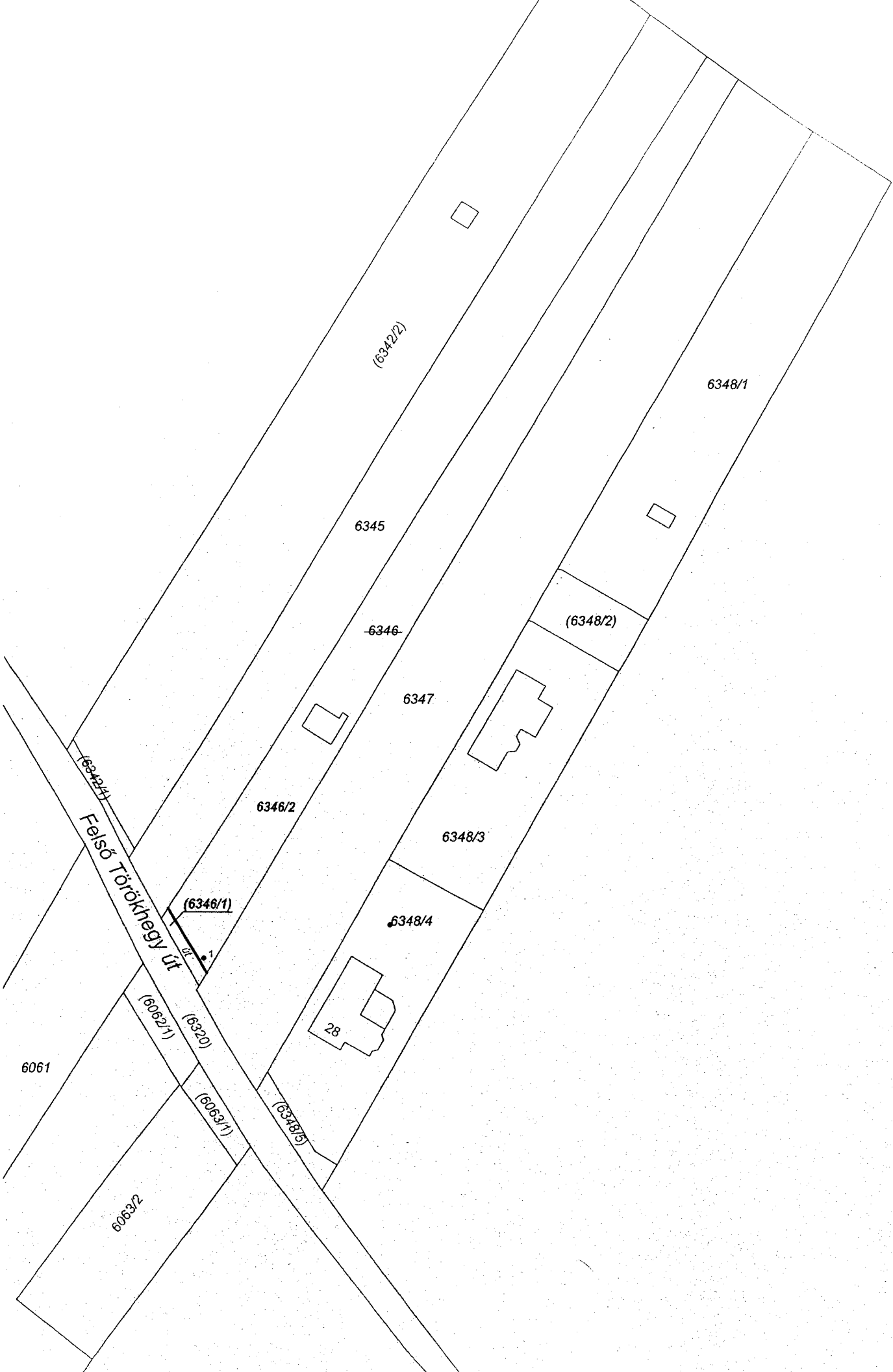

PPP-BER Kft.

2600 Vác, Kosdi u. 18.

Munka száma: G - 1 - 11/2016

Vác  
belterület

Adatszolgáltatás iktatószáma:

2 - 74 /2016

## VÁLTOZÁSI VÁZRAJZ

a 6347 helyrajzi számú földrészlet megosztásáról

M= 1:1000

| címkoordináták |        |        |
|----------------|--------|--------|
| Psz.           | Y      | X      |
| 1              | 658004 | 271795 |

| Változás előtti állapot |     |                             |         |                   |    | Változás utáni állapot |     |                                           |         |                   |    | Szolgalmi és egyéb jogok | Megjegyz. |
|-------------------------|-----|-----------------------------|---------|-------------------|----|------------------------|-----|-------------------------------------------|---------|-------------------|----|--------------------------|-----------|
| Alrészlet               |     |                             | Terület |                   |    | Alrészlet              |     |                                           | Terület |                   |    |                          |           |
| Hrsz                    | jel | műv.ága                     | min.o   | ha,m <sup>2</sup> | AK | Hrsz                   | jel | műv.ága                                   | min.o   | ha,m <sup>2</sup> | AK |                          |           |
| 1                       | 2   | 3                           | 4       | 5                 | 6  | 7                      | 8   | 9                                         | 10      | 11                | 12 | 13                       | 14        |
| 6347                    |     | Kivett, beépítetlen terület | -       | 0,4282            | -  | 6347/1                 |     | Kivett, út (közforgalom előtt megnyitott) | -       | 0,0092            | -  |                          |           |
|                         |     |                             |         |                   |    | 6347/2                 |     | Kivett, beépítetlen terület               |         | 0,4191            |    |                          |           |
| összesen:               |     |                             |         | 0,4282            | -  |                        |     |                                           |         | 0,4282            | -  |                          |           |

A megosztás, birtokhatár rendezés akaratumnak megfelelően történt:

231/16  
(157/16)

A helyrajzi számozás és a területszámítás helyes.

Ez a záradék a kelteztől számított egy évig hatályos/készül felhasználás előtt a vázrajzot újra záradékolni kell.

Vác, 2016.02.05.

Készítő és  
minőséget tanúsító

*CC*  
Szecsódi Erzsébet  
földmérő ig.szám: 6326/2013  
Ing.rend.min.szám: 2176/2010  
GD T: 13-13780

**Szecsódi Erzsébet Katalin**  
okl. földmérő és térinformatikai mérnök  
kataszteri szakmérnök  
FM:6326/2013; Ing.r.:2176/2010; GD-T:13-13780  
2600 Vác, Környéves dűlő 2022/2

2016 MÁRC 03.  
Vác, 2016. .... hó ..... nap

P.H.

Záradékoló: .....

ing.rend.min.szám: .....

